

T.C.
KIRIKKALE ÜNİVERSİTESİ
SOSYAL BİLİMLER ENSTİTÜSÜ MÜDÜRLÜĞÜ

2020 YILI BİRİM FAALİYET RAPORU

1. GENEL BİLGİLER

• YETKİ, GÖREV ve SORUMLULUKLAR

1. Yetki ve Görev

2547 sayılı Yükseköğretim Kanununun amaç ve ilkeleri doğrultusunda ve “Lisansüstü Eğitim-Öğretim Enstitülerinin Teşkilat ve İşleyiş Yönetmeliği” ve “Lisansüstü Eğitim ve Öğretim Yönetmeliği” çerçevesinde ;

- İlgili mevzuat hükümlerine göre hizmet gereksinimleri dikkate alınarak ödeneğin gerekli yerlerde etkin ve verimli şekilde kullanılması ve takibini sağlamak.

-Birim harcamalarına ilişkin kayıtları tutmak, arşivlemek, bütçe uygulama sonuçlarına ilişkin verileri toplamak, değerlendirmek.

- Enstitümüzün ilgili plan ve programını hazırlamak.

- İlgili mevzuat çerçevesinde birim giderlerini tahakkuka bağlamak, ayrılan ödeneğin ve yapılan harcamaların takip ve ödeme işlemlerini yürütmek.

- Harcama birimine ait faaliyet raporunu hazırlamak.

- Mali konularla ilgili üst yöneticiye ve harcama yetkililerine gerekli bilgileri sağlamak ve danışmanlık yapmak.

- Ön mali kontrol ve iç kontrol yapmak

- Malî konularda üst yönetici tarafından verilen diğer görevleri yapmak.

2. Sorumluluklar

İlgili kanun ve yönetmelikler ile verilen yetki kapsamında, tanımlanmış olan görevlerin planlanması, yapılması, sonuçları ile ilgili üst makamlara hesap verilmesi, iş ve işlemlere ilişkin belge ve malzemelerin saklanması, korunması, arşivlenmesi birimimizin başlıca sorumlulukları olup bunlardan başka üst makamların sorumlu kılacağı her türlü iş ve işlemler.

• İDAREYE İLİŞKİN BİLGİLER

1. Fiziksel Yapı:

Enstitümüz İktisadi ve İdari Bilimler Fakültesi dekanlık binasının zemin katında 6 adet büroda hizmet vermektedir.

2. Örgüt Yapısı:

Enstitümüz örgüt yapısı aşağıya çıkarılmıştır.

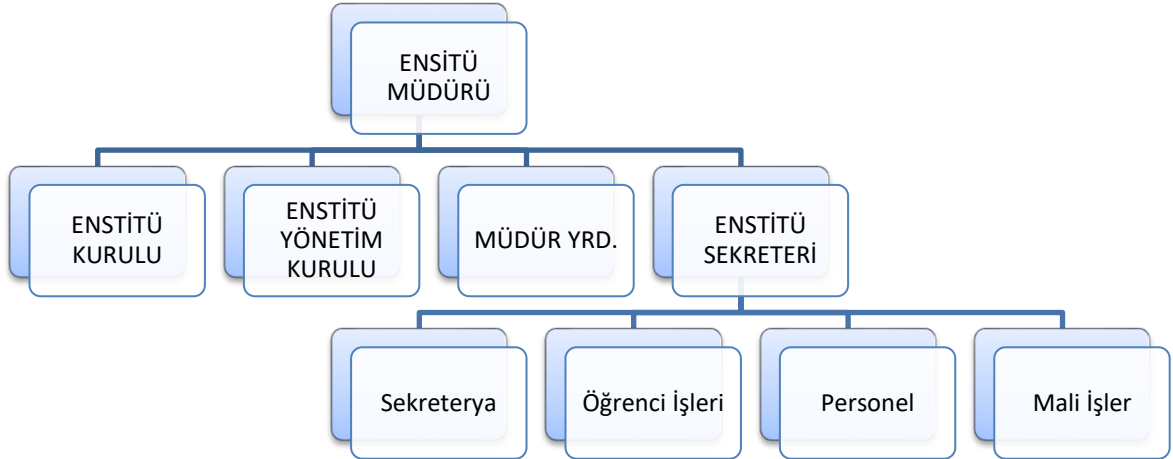

3. Bilgi ve Teknolojik Kaynaklar

CİNSİ	İDARİ AMAÇLI	EĞİTİM AMAÇLI	ARAŞTIRMA AMAÇLI
Masaüstü Bilgisayar	9	-	-
Taşınabilir Bilgisayar	2	-	-
Yazıcı	8	-	-
Barkod Yazıcı	1	-	-
Tarayıcı	2	-	-
Fotokopi Makinası	1	-	-
Faks + Telefon	20	-	-

Enstitümüz hakkında bilgi ve duyuruları <http://sbe.kku.edu.tr> adresinden yayınlamaktayız. EBYS (Elektronik Belge Yönetim Sistemi), Ek Ders Otomasyon Sistemi ve PROLİZ (Öğrenci Otomasyon Sistemi) etkin olarak kullanılmaktadır.

4. İnsan Kaynakları

Enstitümüz kadrosunda 1'i Enstitü Sekreteri, 4 genel idari ve 1 yardımcı hizmetler sınıfında olmak üzere toplam 7 idari personel fiili olarak görev yapmaktadır.

Ünvanı	Enstitü sekreteri	Memur	V.H.K.İ.	Yardımcı Hizmetli	Sürekli İşçi	Toplam
Personel Sayısı	1	1	3	1	1	7

İdari Personelin Eğitim Durumu					
Unvanı	İlköğretim	Lise	Ön Lisans	Lisans	Toplam
Kişi Sayısı	2	3	-	2	7

İdari Personelin Hizmet Süresine Göre Dağılımı				
Hizmet Yılı/Kişi	3 yıl ve altı	4-10 yıl	11-20 yıl	21 yıl ve üzeri
	-	1	1	5

5. Malzeme Durumu

Taşınır programına kayıtlı birimimizde kullanılmakta olan demirbaşların listesi aşağıdaki tabloda yer almaktadır.

NO	TAŞINIR ADI	ADET
1	Zemin Halısı	1
2	Yolluklar	20
3	Büro Tipi Buzdolabı	1
4	Sebil	1
5	Klima	2
6	Resmi Mühür	1
7	Soğuk Damga	1
8	Çelik Para Kasası	1
9	Dosya Dolapları	11
10	Ahşap Dolap	2
11	Kapaklı Dolap	3
12	Çelik Dosya Dolabı	3
13	Camlı Blok Kütüphane	3
14	Ahşap Takım Kitaplık	3
15	Kartoteks Dolapları	13
16	Bilgisayar Masası Klavyelikli	1
17	Bürotime 160 lık masa	1
18	Ahşap Çalışma Masası	8
19	Çalışma Masası	1
20	Çalışma Masası 160x80x70	3
21	Koltuk Müdür Tipi	2
22	Döner Koltuk	3
23	Koltuk Markasız	1
24	Sekreter Koltuk Gazlı Pistonlu	2
25	Makam Koltuk	1

26	Şef Tipi Koltuk	1
27	Koltuk Müdür	1
28	Misafir Koltuk	12
29	Sehpa	5
30	Etejer	1
31	Ahşap Askılık	4
32	Standlar	1

2. SUNULAN HİZMETLER

• EĞİTİM HİZMETLERİ

1. Anabilim Dalları:

No	ANABİLİM DALI	DR	YÜKSEK LİSANS		
			TEZLİ	TEZSİZ	
				N.Ö	İ.Ö
1.	Batı Dilleri ve Edebiyatı		+		
2.	Doğu Dilleri ve Edebiyatları		+		
3.	Eğitim Programları ve Öğretim		+		+
4.	Eğitim Yönetimi ve Denetimi	+	+		+
5.	Ekonometri		+		
6.	Felsefe		+		+
7.	Felsefe ve Din Bilimleri		+		
8.	İç Mimarlık ve Çevre Tasarımı		+		
9.	İktisat	+	+		
10.	İlköğretim Sınıf Öğretmenliği Eğitimi		+		+
11.	İşletme	+	+		+
12.	Kamu Hukuku	+	+		+
13.	Maliye	+	+		
14.	Muhasebe ve Finansman	+	+		
15.	Müzik		+		
16.	Özel Hukuk	+	+		+
17.	Rehberlik ve Psikolojik Danışmanlık		+		+
18.	Resim		+		
19.	Siy.Bil.ve Kamu Yönetimi	+	+	+	+
20.	Sosyoloji	+	+	+	+
21.	Tarih	+	+	+	+
22.	Temel İslami Bilimler		+		
23.	Türk Dili ve Edebiyatı	+	+		+
24.	Türkçe Eğitimi		+		+
25.	Uluslararası İlişkiler	+	+		
26.	Yönetim ve Organizasyon		+		
27.	Aile Danışmanlığı ve Eğitim		+		+
28.	Girişimcilik ve İnovasyon				+
29.	Göç ve Ortadoğu Çalışmaları		+		+
30.	Sosyal Bilgiler Eğitimi		+		+

Enstitümüz bünyesinde 30 Anabilim Dalında, 20 tezsiz yüksek lisans, 29 tezli yüksek lisans ve 12 doktora olmak üzere toplam 61 programda eğitim verilmektedir.

2. Öğrenci Sayıları:

Anabilim dallarımızdaki öğrenci sayıları, 31Aralık 2020 itibariyle aşağıya çıkarılmıştır.

No	ANABİLİM DALI	DR	YÜKSEK LİSANS		
			TEZLİ	TEZSİZ	
				N.Ö	İ.Ö
1.	Batı Dilleri ve Edebiyatı	-	9	-	-
2.	Doğu Dilleri ve Edebiyatları	-	42	-	-
3.	Eğitim Programları ve Öğretim	-	13	-	25
4.	Eğitim Yönetimi ve Denetimi	0	48	-	152
5.	Ekonometri	-	45	-	-
6.	Felsefe	-	51	-	0
7.	Felsefe ve Din Bilimleri	-	31	-	-
8.	İç Mimarlık ve Çevre Tasarımı	-	6	-	-
9.	İktisat	18	49	-	-
10.	İlköğretim Sınıf Öğretmenliği Eğitimi	-	44	-	0
11.	İşletme	41	47	-	54
12.	Kamu Hukuku	49	47	-	0
13.	Maliye	0	100	-	-
14.	Muhasebe ve Finansman	17	53	-	-
15.	Müzik	-	26	-	-
16.	Özel Hukuk	31	40	-	0
17.	Rehberlik ve Psikolojik Danışmanlık	-	41	-	0
18.	Resim	-	39	-	-
19.	Siy.Bil.ve Kamu Yönetimi	30	75	0	0
20.	Sosyoloji	22	80	0	0
21.	Tarih	14	57	0	0
22.	Temel İslami Bilimler	-	71	-	-
23.	Türk Dili ve Edebiyatı	27	67	-	0
24.	Türkçe Eğitimi	-	37	-	0
25.	Uluslararası İlişkiler	19	42	-	-
26.	Yönetim ve Organizasyon	-	62	-	-
27.	Aile Danışmanlığı ve Eğitim	-	0	-	0
28.	Girişimcilik ve İnovasyon	-	-	-	0
29.	Göç ve Ortadoğu Çalışmaları	-	0	-	0
30.	Sosyal Bilgiler Eğitimi	-	0	-	0
31.	Eğitim Bilimleri (Pasif)	-	0	-	-
32.	Fars Dili ve Edebiyatı (Pasif)	18	-	-	-

3. Yeni Kayıt:

2020 Yılında Enstitümüze yeni kayıt yaptıran öğrencilerinin dağılımı aşağıdaki gibidir.

Tezsiz Yüksek Lisans	Tezli Yüksek Lisans	Doktora	Toplam
235	407	39	681

4. Mezun Sayıları:

Enstitümüzden 2020 yılında toplam 310 öğrenci mezun olmuştur. Dağılımları aşağıya çıkarılmıştır.

Tezli Yüksek Lisans	Tezsiz Yüksek Lisans	Doktora	Toplam
72	207	28	307

5. Tez Bilgileri:

No	Tez Türü	Yazar Adı	Tez adı
1.	Doktora	AHMET ÖZHAN SUCU	Firdevsî-i Rûmî Süleyman-nâme (67-68. cilt) inceleme-tenkitli metin- dizin
2.	Doktora	ALİ DOĞAN	Firdevsî-i Rûmî Süleymân-nâme-i Kebîr – 61-62. ciltler inceleme – metin
3.	Doktora	ALİ TURAN	Divân-ı Ahkâm-ı Adliye: Kuruluşu, teşkilat ve işleyişi
4.	Doktora	ATILLA ALTUN	Türkiye'de kent ve aktif vatandaşlık üzerine bir çalışma: Ankara-Kırıkkale örneği
5.	Doktora	AYŞE GÜL FİDAN	Kenzu'l-Cevâhiri's-Seniyyefî Futûhâti's-Suleymâniyye (İnceleme – metin – çeviri)
6.	Doktora	BUMİNHAN DUMAN	6362 sayılı Sermaye Piyasası Kanunu'nda düzenlenen piyasa dolandırıcılığı (manipülasyon) suçu
7.	Doktora	BÜLENT ADİL	Türkiye'nin göç yönetimi stratejisi ve Türkiye'de yaşayan Suriyelilere yönelik tutumlar: Ankara ili örneği
8.	Doktora	CANAN KURT TOPRAKLI	Lise Öğrencilerinde İnternet Bağımlılığının Sosyalleşme ve Yabancılaşma Bağlamında İncelenmesi - Kırıkkale İli Örneği –
9.	Doktora	EMRE EKİNCİ	6360 sayılı kanun'un temsil ve hizmet kalitesi yönünden kapatılan belde belediyelerine etkisi ve vatandaşın algısı: Hatay ili örneği
10.	Doktora	EMRE TOPOĞLU	Uluslararası pazarlama sürecinde, toplumsal kültür ve inanç farklılıklarının, işletmelerin temel pazarlama stratejilerine etkileri
11.	Doktora	ESMA EBRU ŞENTÜRK	Küresel çerçevede marka ülke Türkiye: Yerelden genele kent markalaşması bağlamında bir model önerisi
12.	Doktora	ESRA ULUKÖK	Algılanan fazla niteliklilik ve etkileri: Lider-üye etkileşiminin düzenleyici rolü
13.	Doktora	FERHAN AKGÜN ÜNSAL	Türk hümanizmi bağlamında Mavi Anadoluçuluk hareketi

14.	Doktora	FİKRİYE GÜNDÜZ	Türkiye Türkçesinde süreklilik görünüşü
15.	Doktora	HAYRETTİN KURT	Türk hukukunda maden ruhsatı ve sicili
16.	Doktora	KIVANÇ KÖMÜRCÜ	Türbülans yönetimi
17.	Doktora	MEHMET YUNUS YAZICI	Belgradlı Mehmed Hâkî'nin Şakâ'ik tercümeleleri
18.	Doktora	MERVE ALTINBAŞ	Osmanlı hukukunda gemi kira sözleşmeleri
19.	Doktora	MUHTEREM DİLBİRLİĞİ	Avrupa'da din ve vicdan özgürlüğü bağlamında Almanya örneği
20.	Doktora	MUSTAFA ERBİR	Sağlık kurumları çalışanlarının kurumsal sosyal sorumluluk algıları ve örgütsel vatandaşlık davranışlarının iç girişimcilik düzeylerine etkisi
21.	Doktora	MUSTAFA SARPER ALAP	Urdu ve Türk edebiyatları münasebetleri
22.	Doktora	MUSTAFA TECİMEN	Yöneticiye duyulan güvenin işe adanmışlık ve örgütsel vatandaşlık davranışı üzerindeki etkisi
23.	Doktora	NURGÜL GÖKSAL	İşletmelerde sosyal medya kullanımının işe adanmışlık, çalışan sadakati ve bireysel performansa etkisi
24.	Doktora	ÖZCAN YETİŞ	Stratejik afet yönetimi
25.	Doktora	ÖZGÜR KANBİR	İslami gelişme endeksi: İslami değerlere uygunluk bakımından uluslararası bir karşılaştırma
26.	Doktora	SEDA TAŞ	9-14 yaş arası çocukların tüketici bireyler olarak sosyalleşmeleri
27.	Doktora	SERHAT KARAOĞLAN	Dijital pazarlama çağında mobil alışverişin algılanan faydasına ilişkin bir ölçek geliştirme ve uygulama
28.	Doktora	TAYFUN ARAR	Akademide iş yeri mutluluğu ile performans arasındaki ilişkide iş yaşam dengesi ve duygusal zekanın rolü
29.	Yüksek Lisans	AHMET SİYER	Osmanlı ilmiye teşkilatında kurumsal dönüşüm sürecinde Kadıasker-Şeyhülislam ilişkileri (1600-1800)
30.	Yüksek Lisans	ARİFE YILDIRIM	E-Dönüşüm Sürecinde E-Muhasebe Uygulamaları: Muhasebe Meslek Mensupları Üzerine Bir Araştırma
31.	Yüksek Lisans	ASLI KANDEMİR	İlkokul Öğrencilerinin Okur Benlik Algısı Ve Okuma Motivasyonunun Okuma Kaygısı İle İlişkilerinin İncelenmesi
32.	Yüksek Lisans	AŞKIN TAŞTAN	Toplumsal cinsiyet bağlamında uluslararası göç ve kadın (Kırıkkale ili örneği)
33.	Yüksek Lisans	AYKUT YETGİN	İlkokulda okuduğunu anlama yaratıcı okuma eleştirel düşünme ve üstbilişsel farkındalık: İlişkisel tarama modelinde bir araştırma

34.	Yüksek Lisans	AYŞE MANAV BAYKAL	Türk sosyolojisinde doğu-batı çatışması: Kemal Tahir ve Baykan Sezer örneği
35.	Yüksek Lisans	BÜŞRA CELLEK	Eğitimde nezaketin önemi ve gerekliliği üzerine bir inceleme
36.	Yüksek Lisans	BÜŞRA USLUOĞLU	İlkokul 3 ve 4. sınıf matematik ders kitaplarındaki etkinliklerin yenilenmiş bloom taksonomisine göre incelenmesi
37.	Yüksek Lisans	CANKIZ CEYLAN	Ceza muhakemesinde uzlaşma kurumu ve uzlaştırma süreci
38.	Yüksek Lisans	ECE İÇİM HAMŞİOĞLU	Dinamik yetenekler ve örgütsel yeteneklerin işletme performansı üzerindeki etkisi: Antalya ili imalat işletmelerinde bir araştırma
39.	Yüksek Lisans	ESRA ÜÇLER	Fransa'nın Osmanlı ülkesinde açtığı okullar (MF.MGM-6 numaralı Maarif Nezareti-Mekatib-i Gayrimüslime ve Ecnebiye Müfettişliği Defterine göre)
40.	Yüksek Lisans	ESRA YILDIRIM	Üniversite öğrencilerinde narsistik kişilik eğilimi ve sosyal görünüş kaygısı: Problemlerli internet kullanımının etkisi
41.	Yüksek Lisans	FATMA YILMAZ	Kutadgu Bilig'de eğitim ve yönetim
42.	Yüksek Lisans	GİZEM GÜLTEN	Antik Çağ'dan aydınlanmaya siyasi otorite problemi
43.	Yüksek Lisans	GÖKMEN GÜLLİ	İlkokul öğrencilerinin yazılı anlatım becerileri ile yazma öz yeterlik inançları arasındaki ilişkinin incelenmesi
44.	Yüksek Lisans	GÜL ÖZAVCI YAPICI	Çevirmeneğitiminde müziğin öğrenci kaygısına etkisi
45.	Yüksek Lisans	GÜLŞAH DÜNDAR	Fransızcadaki deyimsel belirteçlerin Türkçeye aktarımı
46.	Yüksek Lisans	GÜLÜZAR BALKAŞ	Çocuk ve sanat ilişkisi üzerine bir inceleme
47.	Yüksek Lisans	GÜRKAN ORMANCI	Hukuki açıdan işletme adı ve işletme adının korunması
48.	Yüksek Lisans	HALİL ÜRKMEZ	Metinler arası bağlamında Maḥmūd Derviş'in şiirlerinde Kur'an-ı Kerim'den ayetler
49.	Yüksek Lisans	HALİL YILMAZ	İlkokul 4. sınıf öğrencilerinin akıcı okuma düzeyi ile okuduğunu anlama ve rutin olmayan problem çözme başarıları arasındaki ilişkinin incelenmesi
50.	Yüksek Lisans	HAYATİ ÇELİK	Ortadoğu ve demokrasi: Ortadoğu İslam ülkelerinde demokrasi neden gelişmedi?
51.	Yüksek Lisans	HAYATİ ÖZGÜR	Karşı aydınlanma ve karşı devrim düşüncesinde aydınlanma'ya ve modern dünya'ya bakış
52.	Yüksek Lisans	HİKMET FURKAN POLAT	İera hukukunda taşınmazların açık artırma yolu ile satışında ihaleye hazırlık işlemleri
53.	Yüksek Lisans	İLKNUR MERT	Firma bileşenlerinin yaratıcı muhasebe üzerindeki etkisi

54.	Yüksek Lisans	İLTERİŞ KAAAN BARUN	Doğu Akdeniz'deki enerji mücadelesi kapsamında Türkiye'nin stratejik yapılanması
55.	Yüksek Lisans	İREM NUR DEMİR	Türkçenin yabancı dil olarak öğretimi için seviyelendirilmiş kurmaca metinlerin metin dilbilimsel açıdan incelenmesi
56.	Yüksek Lisans	İSLAM KAYA	Danıştay kararları ışığında İmar Kanununda yapı ve imar yaptırımları
57.	Yüksek Lisans	İZZET BURAK MEYDANERİ	I. Petro'dan II. Katerina'ya Çarlık Rusyasının Osmanlı İmparatorluğu'na yönelik dış politikasını etkileyen bir unsur olarak sıcak denizlerin rolü
58.	Yüksek Lisans	KÜBRA DEMİR	İttihat Terakki politikalarının Balkanlarda ayrılıkçı-milliyetçi hareketlere ve Balkan savaşlarına etkisi
59.	Yüksek Lisans	MEHMET ALPER ALP	Tarihi perspektiften Türk tiyatrosunda savaş olgusu (1912'den günümüze kadar)
60.	Yüksek Lisans	MEHMET YILDIZ	5271 sayılı ceza muhakemesi kanunu kapsamında koruma tedbirlerinin usule göre uygulanmaması dolayısıyla doğan zararlar nedeniyle tazminat
61.	Yüksek Lisans	MELTEM DURU	Yargıtay kararları ışığında fatura
62.	Yüksek Lisans	MERVE AKBAY	Türkiye'de merkezi yönetim ile yerel yönetimler arasında görev bölüşümü
63.	Yüksek Lisans	MERVE AYDIN	Lise öğrencilerinin mutluluk ve sosyal görünüş kaygı düzeyleri ile sosyal medya tutumları arasındaki ilişkinin incelenmesi
64.	Yüksek Lisans	MERVE ŞANLI	X ve Y kuşağı öğretmenlerin öğrencileri motive etme yöntemleri ile X ve Y kuşağı yöneticilerin öğretmenleri motive etme yöntemleri
65.	Yüksek Lisans	MURAT AKKAYA	Türk edebiyatında manzum tevcit metinleri
66.	Yüksek Lisans	MUSTAFA DOĞUŞ GÜNER	1497 numaralı Rize Şer'iyye Siciline göre Rize'de sosyal ve ekonomik hayat (1292/1875-1293/1876)
67.	Yüksek Lisans	MUSTAFA KAYA	Çalışma hayatında mobbing ile mücadele yöntemleri ve hukuki durum
68.	Yüksek Lisans	MUSTAFA NAZLIOĞLU	Türkiye'de seçimlerin yönetimi ve denetimi
69.	Yüksek Lisans	MUTLUHAN TANIK	Sınıf Öğretmenlerinin Yapılandırmacı Eğitim Modeline İlişkin Tutum ve Nitelik Düzeylerinin İncelenmesi
70.	Yüksek Lisans	NURBANU YILDIZ	Yetişkinliğe geçişte ilişki istikrarı ve doyumu: Eylemlilik ve sosyal ilgi etkisi
71.	Yüksek Lisans	OĞUZHAN ERTEKİN	Türk Medeni Hukukunda aile konutu ve aile konutu şerhi
72.	Yüksek Lisans	OSMAN DELİKTAŞ	Ahlaki Kimlik Ve Bilişsel Tamamlanma İhtiyacının Çevrimiçi Oyun Bağımlılığı Üzerindeki Etkisi
73.	Yüksek Lisans	ÖZGE KORKMAZ	Proaktif kişilik özelliğinin öz yeterlilik, yaratıcılık ve iş tatmini üzerindeki etkileri

74.	Yüksek Lisans	ÖZGE ÖRNEK	Yargıtay kararları ışığında kooperatif ortaklarının hakları, yükümlülükleri ve sorumlulukları
75.	Yüksek Lisans	ÖZNUR ERMEZ	Evlilik, aile ve boşanma -Aile üzerine kavramsal bir çalışma-
76.	Yüksek Lisans	RABİA POLAT	Büyükşehir statüsünde olmayan bir ilde büyükşehir yönetim modelini düşünmek: Çorum ili ulaşım hizmetleri örneği
77.	Yüksek Lisans	RABİA VİLDAN İŞCAN	Takım özdeşleşmesinin, taraftarın sponsor işletmeye yönelik tutumlarına etkisinde sponsorluğun nedeniyle ilgili algılamaların aracı rolü: Kırıkkale ilinde bir araştırma
78.	Yüksek Lisans	RAZİYE KARA	Abdulhamîd Cevde es-Sahhâr'ın hayatı, edebî kişiliği ve eserleri
79.	Yüksek Lisans	REYHAN KORUNUR	Üniversite öğrencilerinin eş seçimine yönelik tutumlarının ana-babaya bağlanma ve kişilik özellikleri ile ilişkisi
80.	Yüksek Lisans	RUKİYE NUR BEĞDEŞ	E-hizmet telafi kalitesinin, tüketicinin online (Çevrimiçi) sahte yorum yapma eğilimine etkisinde etik algılamaların aracı rolü
81.	Yüksek Lisans	RÜVEYDA ANDIRIRBU	Lübnan'da toplumsal yapının siyasete etkisi
82.	Yüksek Lisans	SELİN AKGÜL TEBER	Medeni Usul Hukukuna hakim olan ilkelerin istinaf yargılamasındaki görünümü
83.	Yüksek Lisans	SELİNDA SARGIN	İşyerinde psikolojik taciz
84.	Yüksek Lisans	SELMA SAĞDIÇ	Devlet ve vakıf üniversitelerinde stratejik planlama: Gazi Üniversitesi ve Atılım Üniversitesinin karşılaştırılması
85.	Yüksek Lisans	SEMA NUR YANIK	Eğitim ve mekân ilişkisi üzerine bir inceleme
86.	Yüksek Lisans	SERCAN KOCABEY	Koruma tedbirleri nedeniyle tazminat
87.	Yüksek Lisans	SERHAT GÜLCEGÜL	Sınıfında mülteci öğrenci olan sınıf öğretmenlerinin yaşadığı problemlerin incelenmesi
88.	Yüksek Lisans	SERKAN KAFKAS	Batı'da laiklik olgusunun kavramsal ve tarihsel gelişimi: Siyasal ve toplumsal bir analiz
89.	Yüksek Lisans	SERKAN YILMAZ	İkinci bir dil üzerinden yapılan çevirilerde özgün anlam kaybı sorunu: Necip Mahfuz'un Zuka'ku'l-midağ adlı eserinin Türkçe çevirileri örneği
90.	Yüksek Lisans	SİMGE YENİOĞLU	Uluslararası örgüt adlarının Türkçeye çevirisi
91.	Yüksek Lisans	SÜMEYYE YILGÖR	Üniversite öğrencilerinin evlilik tutumlarının ve psikolojik belirtilerinin romantik ilişkilerde akılcı olmayan inançlara göre incelenmesi
92.	Yüksek Lisans	ŞENGÜL HAYRAN	Beliren yetişkinlik döneminde büyüme korkusu ile erken dönem uyumsuz şemalar ilişkisinin incelenmesi
93.	Yüksek Lisans	TUĞBA KIRMAN	Yetişkinliğe geçiş döneminde yabancılaşma: çocukluk çağı ruhsal travmaları ve eylemliliğin etkisi

94.	Yüksek Lisans	VOLKAN KUTLUCA	Lise öğrencilerinin sosyal medya tutumları ile meslek seçimine ilişkin akılcı olmayan inançları arasındaki ilişkilerin incelenmesi
95.	Yüksek Lisans	YÜKSEL TOLUN	Kişisel verilerin KVKK ve GDPR kapsamında korunması
96.	Yüksek Lisans	ZEINAB ABDI GOLZAR	Elif Şafak'ın 'Aşk' adlı romanının iki Farsça çevirisinin karşılaştırmalı incelemesi
97.	Yüksek Lisans	ZEYNEP KÖŞKER	Sürdürülebilirlik bağlamında toplumsal ekoloji ve yeşil örgüt kültürü
98.	Yüksek Lisans	ZEYNEP TIRAŞ	KOBİ'lerde risk odaklı iç denetim: Bir uygulama
99.	Yüksek Lisans	ZEYNEP ÜNAL	Üniversite öğrencilerinin bilişsel duygu düzenleme stratejileri, romantik ilişkilerle ilgili akılcı olmayan inançları ve öz anlayışları arasındaki ilişkilerin incelenmesi
100.	Yüksek Lisans	ZİNET ULUDAĞ	Risk Toplumunda Sosyal Medyanın Rolü

3- MALİ BİLGİLERE İLİŞKİN DEĞERLENDİRMELER

2020 Yılında enstitümüz ödenek miktarları ve harcanan ödenek tutarları aşağıda sunulmuştur.

TERTİP	TERTİP ADI	TOPLAM ÖDENEK	HARCAMA (AVANS DAHİL)	KALAN
38.52.06.04-09.4.1.09-2-01.1	Tezsiz Ek ders	272.542	271.942	600
38.52.06.04-09.4.1.09-2-03.2	Tezsiz Tüketim Malzemesi	100.000	5.744	94.256
38.52.06.04-09.4.2.00-2-01.1	Personel Giderleri	4.811.212	4.811.212	-
38.52.06.04-09.4.2.00-2-02.1	Sosyal Güvenlik Kurumu	142.633	142.633	-
38.52.06.04-09.4.2.00-2-03.2	Tüketim Malzemesi	3.800	3.760	40
38.52.06.04-09.4.2.00-2-03.3	Yolluklar	8.900	7.998	902
38.52.06.04-09.4.2.00-2-03.4	Görev Giderleri	400	-	400
38.52.06.04-09.4.2.00-2-03.5	Hizmet Alımları	2.500	2.408	92
38.52.06.04-09.4.2.00-2-03.7	Menkul Mal Gayrimaddi Hak Alım	4.400	-	4.400

4- ÖNERİ VE TEDBİRLER

Enstitümüz öz görevi doğrultusunda lisansüstü program çeşitliği ve talep gören programların varlığı ile bölgemizde bulunan diğer illerden öğrenci çekebilen ve bu öğrencileri yetiştirerek akademik dünyaya ve kamu/özel sektörlere fayda sağlayabilecek insan kaynağı sunan bir öngörüğe sahiptir.

Enstitümüzün temel hedefleri ;

- Eğitim ve öğretimde kalitesini artırmak,
- Lisansüstü program çeşitliliğini ve nitelikli öğrenci sayısını artırmak,
- Bölgemizde bulunan kamu/özel sektörleri ile işbirliği yapılarak,
- Ülkemize ve bölgeye katma değer sağlayacak çıktılar ve ürünler üretmek,

kapsamında lisansüstü program çeşitliliğini artırmak için yeni faaliyet döneminde yüksek lisans ve doktora programı açma çalışmaları yürütülecektir.

Enstitümüzün hedeflerine ulaşmada en büyük engel ; öğretim üyelerimizin nakil, istifa gibi nedenlerle Üniversitemizden ayrılması sonucunda lisansüstü program açma ve yürütme koşullarında bulunan asgari öğretim üyesi yeterliliğini sağlayamama nedeniyle programların öğrenci alamama yada yeni program açamamamızdır. Aktif 30 anabilim dalında yüksek lisans programı yürütmemize rağmen bu anabilim dallarının sadece 11'inde doktora eğitimi verilebilmektedir. Akademik personelin kadro dağılımında; enstitülerin program açma ve yürütme kıstaslarında dikkate alınmasının, lisansüstü eğitimin sürekliliği ve çeşitliliğini artıracakları düşünülmektedir.

İÇ KONTROL GÜVENCE BEYANI

Harcama yetkilisi olarak yetkim dahilinde ;

Bu raporda yer alan bilgilerin güvenilir, tam ve doğru olduğunu beyan ederim.

Bu raporda açıklanan faaliyetler için idare bütçesinden harcama birimine tahsis edilmiş kaynakların etkili, ekonomik ve verimli bir şekilde kullanıldığını, görev ve yetki alanım çerçevesinde iç kontrol sisteminin idare ve mali kararlar ile bunlara ilişkin işlemlerin yasallık ve düzenliliği hususunda yeterli güvenceyi sağladığını ve harcama birimizde süreç kontrolünün etkin olarak uygulandığını bildiririm.

Bu güvence harcama yetkilisi olarak sahip olduğum bilgi ve değerlendirmeler, iç kontroller iç denetçi raporları ile Sayıştay raporları gibi bilgim dahilindeki hususlara dayanmaktadır.

Burada raporlanmayan, idarenin menfaatlerine zarar veren herhangi bir husus hakkında bilgim olmadığını beyan ederim. Kırıkkale, 05/01/2020

Doç.Dr. Abdussamed YEŞİLDAĞ
Sosyal Bilimleri Enstitüsü Müdürü

T.C.
KIRIKKALE ÜNİVERSİTESİ
SOSYAL BİLİMLER ENSTİTÜSÜ MÜDÜRLÜĞÜ

2020 YILI BİRİM FAALİYET RAPORU

1. GENEL BİLGİLER

• **YETKİ, GÖREV ve SORUMLULUKLAR**

1. Yetki ve Görev

2547 sayılı Yükseköğretim Kanununun amaç ve ilkeleri doğrultusunda ve “Lisansüstü Eğitim-Öğretim Enstitülerinin Teşkilat ve İşleyiş Yönetmeliği” ve “Lisansüstü Eğitim ve Öğretim Yönetmeliği” çerçevesinde ;

- İlgili mevzuat hükümlerine göre hizmet gereksinimleri dikkate alınarak ödeneğin gerekli yerlerde etkin ve verimli şekilde kullanılması ve takibini sağlamak.

-Birim harcamalarına ilişkin kayıtları tutmak, arşivlemek, bütçe uygulama sonuçlarına ilişkin verileri toplamak, değerlendirmek.

- Enstitümüzün ilgili plan ve programını hazırlamak.

- İlgili mevzuat çerçevesinde birim giderlerini tahakkuka bağlamak, ayrılan ödeneğin ve yapılan harcamaların takip ve ödeme işlemlerini yürütmek.

- Harcama birimine ait faaliyet raporunu hazırlamak.

- Mali konularla ilgili üst yöneticiye ve harcama yetkililerine gerekli bilgileri sağlamak ve danışmanlık yapmak.

- Ön mali kontrol ve iç kontrol yapmak

- Malî konularda üst yönetici tarafından verilen diğer görevleri yapmak.

2. Sorumluluklar

İlgili kanun ve yönetmelikler ile verilen yetki kapsamında, tanımlanmış olan görevlerin planlanması, yapılması, sonuçları ile ilgili üst makamlara hesap verilmesi, iş ve işlemlere ilişkin belge ve malzemelerin saklanması, korunması, arşivlenmesi birimimizin başlıca sorumlulukları olup bunlardan başka üst makamların sorumlu kılacağı her türlü iş ve işlemler.

• **İDAREYE İLİŞKİN BİLGİLER**

1. Fiziksel Yapı:

Enstitümüz İktisadi ve İdari Bilimler Fakültesi dekanlık binasının zemin katında 6 adet büroda hizmet vermektedir.

2. **Örgüt Yapısı:** Enstitümüz örgüt yapısı aşağıya çıkarılmıştır.

3. **Bilgi ve Teknolojik Kaynaklar**

CİNSİ	İDARİ AMAÇLI	EĞİTİM AMAÇLI	ARAŞTIRMA AMAÇLI
Masaüstü Bilgisayar	9	-	-
Taşınabilir Bilgisayar	2	-	-
Yazıcı	8	-	-
Barkod Yazıcı	1	-	-
Tarayıcı	2	-	-
Fotokopi Makinası	1	-	-
Faks + Telefon	20	-	-

Enstitümüz hakkında bilgi ve duyuruları <http://sbe.kku.edu.tr> adresinden yayınlamaktayız. EBYS (Elektronik Belge Yönetim Sistemi), Ek Ders Otomasyon Sistemi ve PROLİZ (Öğrenci Otomasyon Sistemi) etkin olarak kullanılmaktadır.

4. **İnsan Kaynakları**

Enstitümüz kadrosunda 1'i Enstitü Sekreteri, 4 genel idari ve 1 yardımcı hizmetler sınıfında olmak üzere toplam 7 idari personel fiili olarak görev yapmaktadır.

ÜNVANI	ENSTİTÜ SEKRETERİ	MEMUR	V.H.K.İ.	YARDIMCI HİZMETLİ	SÜREKLİ İŞÇİ	TOPLAM
Personel Sayısı	1	1	3	1	1	7

İDARİ PERSONELİN EĞİTİM DURUMU					
Ünvanı	İlköğretim	Lise	Ön Lisans	Lisans	Toplam
Kişi Sayısı	2	3	-	2	7

İDARİ PERSONELİN HİZMET SÜRESİNE GÖRE DAĞILIMI				
Hizmet Yılı/Kişi	3 yıl ve altı	4-10 yıl	11-20 yıl	21 yıl ve üzeri
	-	1	1	5

5. Malzeme Durumu

Taşınır programına kayıtlı birimimizde kullanılmakta olan demirbaşların listesi aşağıdaki tabloda yer almaktadır.

NO	TAŞINIR ADI	ADET
1	Zemin Halısı	1
2	Yolluklar	20
3	Büro Tipi Buzdolabı	1
4	Sebil	1
5	Klima	2
6	Resmi Mühür	1
7	Soğuk Damga	1
8	Çelik Para Kasası	1
9	Dosya Dolapları	11
10	Ahşap Dolap	2
11	Kapaklı Dolap	3
12	Çelik Dosya Dolabı	3
13	Camlı Blok Kütüphane	3
14	Ahşap Takım Kitaplık	3
15	Kartoteks Dolapları	13
16	Bilgisayar Masası Klavyelikli	1
17	Bürotime 160 lık masa	1
18	Ahşap Çalışma Masası	8
19	Çalışma Masası	1
20	Çalışma Masası 160x80x70	3
21	Koltuk Müdür Tipi	2
22	Döner Koltuk	3
23	Koltuk Markasız	1
24	Sekreter Koltuk Gazlı Pistonlu	2
25	Makam Koltuk	1
26	Şef Tipi Koltuk	1
27	Koltuk Müdür	1
28	Misafir Koltuk	12
29	Sehpa	5
30	Etejer	1
31	Ahşap Askılık	4
32	Standlar	1

2. SUNULAN HİZMETLER

- **EĞİTİM HİZMETLERİ**

1. **Anabilim Dalları:**

No	ANABİLİM DALI	DR	YÜKSEK LİSANS		
			TEZLİ	TEZSİZ	
				N.Ö	İ.Ö
1.	Batı Dilleri ve Edebiyatı		+		
2.	Doğu Dilleri ve Edebiyatları		+		
3.	Eğitim Programları ve Öğretim		+		+
4.	Eğitim Yönetimi ve Denetimi	+	+		+
5.	Ekonometri		+		
6.	Felsefe		+		+
7.	Felsefe ve Din Bilimleri		+		
8.	İç Mimarlık ve Çevre Tasarımı		+		
9.	İktisat	+	+		
10.	İlköğretim Sınıf Öğretmenliği Eğitimi		+		+
11.	İşletme	+	+		+
12.	Kamu Hukuku	+	+		+
13.	Maliye	+	+		
14.	Muhasebe ve Finansman	+	+		
15.	Müzik		+		
16.	Özel Hukuk	+	+		+
17.	Rehberlik ve Psikolojik Danışmanlık		+		+
18.	Resim		+		
19.	Siy.Bil.ve Kamu Yönetimi	+	+	+	+
20.	Sosyoloji	+	+	+	+
21.	Tarih	+	+	+	+
22.	Temel İslami Bilimler		+		
23.	Türk Dili ve Edebiyatı	+	+		+
24.	Türkçe Eğitimi		+		+
25.	Uluslararası İlişkiler	+	+		
26.	Yönetim ve Organizasyon		+		
27.	Aile Danışmanlığı ve Eğitim		+		+
28.	Girişimcilik ve İnovasyon				+
29.	Göç ve Ortadoğu Çalışmaları		+		+
30.	Sosyal Bilgiler Eğitimi		+		+

Enstitümüz bünyesinde 30 Anabilim Dalında, 20 tezsiz yüksek lisans, 29 tezli yüksek lisans ve 12 doktora olmak üzere toplam 61 programda eğitim verilmektedir.

2. **Öğrenci Sayıları:**

Anabilim dallarımızdaki öğrenci sayıları, 31Aralık 2020 itibariyle aşağıya çıkarılmıştır.

No	ANABİLİM DALI	DR	YÜKSEK LİSANS		
			TEZLİ	TEZSİZ	
				N.Ö	İ.Ö
1.	Batı Dilleri ve Edebiyatı	-	9	-	-
2.	Doğu Dilleri ve Edebiyatları	-	42	-	-
3.	Eğitim Programları ve Öğretim	-	13	-	25
4.	Eğitim Yönetimi ve Denetimi	0	48	-	152
5.	Ekonometri	-	45	-	-
6.	Felsefe	-	51	-	0
7.	Felsefe ve Din Bilimleri	-	31	-	-
8.	İç Mimarlık ve Çevre Tasarımı	-	6	-	-
9.	İktisat	18	49	-	-
10.	İlköğretim Sınıf Öğretmenliği Eğitimi	-	44	-	0
11.	İşletme	41	47	-	54
12.	Kamu Hukuku	49	47	-	0
13.	Maliye	0	100	-	-
14.	Muhasebe ve Finansman	17	53	-	-
15.	Müzik	-	26	-	-
16.	Özel Hukuk	31	40	-	0
17.	Rehberlik ve Psikolojik Danışmanlık	-	41	-	0
18.	Resim	-	39	-	-
19.	Siy.Bil.ve Kamu Yönetimi	30	75	0	0
20.	Sosyoloji	22	80	0	0
21.	Tarih	14	57	0	0
22.	Temel İslami Bilimler	-	71	-	-
23.	Türk Dili ve Edebiyatı	27	67	-	0
24.	Türkçe Eğitimi	-	37	-	0
25.	Uluslararası İlişkiler	19	42	-	-
26.	Yönetim ve Organizasyon	-	62	-	-
27.	Aile Danışmanlığı ve Eğitim	-	0	-	0
28.	Girişimcilik ve İnovasyon	-	-	-	0
29.	Göç ve Ortadoğu Çalışmaları	-	0	-	0
30.	Sosyal Bilgiler Eğitimi	-	0	-	0
31.	Eğitim Bilimleri (Pasif)	-	0	-	-
32.	Fars Dili ve Edebiyatı (Pasif)	18	-	-	-

3. Yeni Kayıt:

2020 Yılında Enstitümüze yeni kayıt yaptıran öğrencilerinin dağılımı aşağıdaki gibidir.

TEZSİZ YÜKSEK LİSANS	TEZLİ YÜKSEK LİSANS	DOKTORA	TOPLAM
235	407	39	681

4. Mezun Sayıları:

Enstitümüzden 2020 yılında toplam 310 öğrenci mezun olmuştur. Dağılımları aşağıya çıkarılmıştır.

TEZLİ YÜKSEK LİSANS	TEZSİZ YÜKSEK LİSANS	DOKTORA	TOPLAM
72	207	28	307

5. Tez Bilgileri:

No	Tez Türü	yazar Adı	Tez adı
1.	Doktora	AHMET ÖZHAN SUCU	Firdevsî-i Rûmî Süleyman-nâme (67-68. cilt) inceleme-tenkitli metin- dizin
2.	Doktora	ALİ DOĞAN	Firdevsî-i Rûmî Süleymân-nâme-i Kebîr – 61-62. ciltler inceleme – metin
3.	Doktora	ALİ TURAN	Divân-ı Ahkâm-ı Adliye: Kuruluşu, teşkilat ve işleyişi
4.	Doktora	ATILLA ALTUN	Türkiye'de kent ve aktif vatandaşlık üzerine bir çalışma: Ankara-Kırıkkale örneği
5.	Doktora	AYŞE GÜL FİDAN	Kenzu'l-Cevâhiri's-Seniyyefî Futûhâti's-Suleymâniyye (İnceleme – metin – çeviri)
6.	Doktora	BUMİNHAN DUMAN	6362 sayılı Sermaye Piyasası Kanunu'nda düzenlenen piyasa dolandırıcılığı (manipülasyon) suçu
7.	Doktora	BÜLENT ADİL	Türkiye'nin göç yönetimi stratejisi ve Türkiye'de yaşayan Suriyelilere yönelik tutumlar: Ankara ili örneği
8.	Doktora	CANAN KURT TOPRAKLI	Lise Öğrencilerinde İnternet Bağımlılığının Sosyalleşme ve Yabancılaşma Bağlamında İncelenmesi - Kırıkkale İli Örneği –
9.	Doktora	EMRE EKİNCİ	6360 sayılı kanun'un temsil ve hizmet kalitesi yönünden kapatılan belde belediyelerine etkisi ve vatandaşın algısı: Hatay ili örneği
10.	Doktora	EMRE TOPOĞLU	Uluslararası pazarlama sürecinde, toplumsal kültür ve inanç farklılıklarının, işletmelerin temel pazarlama stratejilerine etkileri
11.	Doktora	ESMA EBRU ŞENTÜRK	Küresel çerçevede marka ülke Türkiye: Yerelden genele kent markalaşması bağlamında bir model önerisi
12.	Doktora	ESRA ULUKÖK	Algılanan fazla niteliklilik ve etkileri: Lider-üye etkileşiminin düzenleyici rolü
13.	Doktora	FERHAN AKGÜN ÜNSAL	Türk hümanizmi bağlamında Mavi Anadoluculuk hareketi

14.	Doktora	FİKRİYE GÜNDÜZ	Türkiye Türkçesinde süreklilik görünüşü
15.	Doktora	HAYRETTİN KURT	Türk hukukunda maden ruhsatı ve sicili
16.	Doktora	KIVANÇ KÖMÜRCÜ	Türbülans yönetimi
17.	Doktora	MEHMET YUNUS YAZICI	Belgradlı Mehmed Hâkî'nin Şakâ'ik tercümeleleri
18.	Doktora	MERVE ALTINBAŞ	Osmanlı hukukunda gemi kira sözleşmeleri
19.	Doktora	MUHTEREM DİLBİRLİĞİ	Avrupa'da din ve vicdan özgürlüğü bağlamında Almanya örneği
20.	Doktora	MUSTAFA ERBİR	Sağlık kurumları çalışanlarının kurumsal sosyal sorumluluk algıları ve örgütsel vatandaşlık davranışlarının iç girişimcilik düzeylerine etkisi
21.	Doktora	MUSTAFA SARPER ALAP	Urdu ve Türk edebiyatları münasebetleri
22.	Doktora	MUSTAFA TECİMEN	Yöneticiye duyulan güvenin işe adanmışlık ve örgütsel vatandaşlık davranışı üzerindeki etkisi
23.	Doktora	NURGÜL GÖKSAL	İşletmelerde sosyal medya kullanımının işe adanmışlık, çalışan sadakati ve bireysel performansa etkisi
24.	Doktora	ÖZCAN YETİŞ	Stratejik afet yönetimi
25.	Doktora	ÖZGÜR KANBİR	İslami gelişme endeksi: İslami değerlere uygunluk bakımından uluslararası bir karşılaştırma
26.	Doktora	SEDA TAŞ	9-14 yaş arası çocukların tüketici bireyler olarak sosyalleşmeleri
27.	Doktora	SERHAT KARAOĞLAN	Dijital pazarlama çağında mobil alışverişin algılanan faydasına ilişkin bir ölçek geliştirme ve uygulama
28.	Doktora	TAYFUN ARAR	Akademide iş yeri mutluluğu ile performans arasındaki ilişkide iş yaşam dengesi ve duygusal zekanın rolü
29.	Yüksek Lisans	AHMET SİYER	Osmanlı ilmiye teşkilatında kurumsal dönüşüm sürecinde Kadıasker-Şeyhülislam ilişkileri (1600-1800)
30.	Yüksek Lisans	ARİFE YILDIRIM	E-Dönüşüm Sürecinde E-Muhasebe Uygulamaları: Muhasebe Meslek Mensupları Üzerine Bir Araştırma
31.	Yüksek Lisans	ASLI KANDEMİR	İlkokul Öğrencilerinin Okur Benlik Algısı Ve Okuma Motivasyonunun Okuma Kaygısı İle İlişkilerinin İncelenmesi
32.	Yüksek Lisans	AŞKIN TAŞTAN	Toplumsal cinsiyet bağlamında uluslararası göç ve kadın (Kırıkkale ili örneği)
33.	Yüksek Lisans	AYKUT YETGİN	İlkokulda okuduğunu anlama yaratıcı okuma eleştirel düşünme ve üstbilişsel farkındalık: İlişkisel tarama modelinde bir araştırma

34.	Yüksek Lisans	AYŞE MANAV BAYKAL	Türk sosyolojisinde doğu-batı çatışması: Kemal Tahir ve Baykan Sezer örneği
35.	Yüksek Lisans	BÜŞRA CELLEK	Eğitimde nezaketin önemi ve gerekliliği üzerine bir inceleme
36.	Yüksek Lisans	BÜŞRA USLUOĞLU	İlkokul 3 ve 4. sınıf matematik ders kitaplarındaki etkinliklerin yenilenmiş bloom taksonomisine göre incelenmesi
37.	Yüksek Lisans	CANKIZ CEYLAN	Ceza muhakemesinde uzlaşma kurumu ve uzlaştırma süreci
38.	Yüksek Lisans	ECE İÇİM HAMŞIOĞLU	Dinamik yetenekler ve örgütsel yeteneklerin işletme performansı üzerindeki etkisi: Antalya ili imalat işletmelerinde bir araştırma
39.	Yüksek Lisans	ESRA ÜÇLER	Fransa'nın Osmanlı ülkesinde açtığı okullar (MF.MGM-6 numaralı Maarif Nezareti-Mekatib-i Gayrimüslime ve Ecnebiye Müfettişliği Defterine göre)
40.	Yüksek Lisans	ESRA YILDIRIM	Üniversite öğrencilerinde narsistik kişilik eğilimi ve sosyal görünüş kaygısı: Problemlerli internet kullanımının etkisi
41.	Yüksek Lisans	FATMA YILMAZ	Kutadgu Bilig'de eğitim ve yönetim
42.	Yüksek Lisans	GİZEM GÜLTEN	Antik Çağ'dan aydınlanmaya siyasi otorite problemi
43.	Yüksek Lisans	GÖKMEN GÜLLİ	İlkokul öğrencilerinin yazılı anlatım becerileri ile yazma öz yeterlik inançları arasındaki ilişkinin incelenmesi
44.	Yüksek Lisans	GÜL ÖZAVCI YAPICI	Çevirmeneğitiminde müziğin öğrenci kaygısına etkisi
45.	Yüksek Lisans	GÜLŞAH DÜNDAR	Fransızcadaki deyimsele belirteçlerin Türkçeye aktarımı
46.	Yüksek Lisans	GÜLÜZAR BALKAŞ	Çocuk ve sanat ilişkisi üzerine bir inceleme
47.	Yüksek Lisans	GÜRKAN ORMANCI	Hukuki açıdan işletme adı ve işletme adının korunması
48.	Yüksek Lisans	HALİL ÜRKMEZ	Metinler arası bağlamında Maḥmūd Dervîş'in şiirlerinde Kur'an-ı Kerim'den ayetler
49.	Yüksek Lisans	HALİL YILMAZ	İlkokul 4. sınıf öğrencilerinin akıcı okuma düzeyi ile okuduğunu anlama ve rutin olmayan problem çözme başarıları arasındaki ilişkinin incelenmesi
50.	Yüksek Lisans	HAYATİ ÇELİK	Ortadoğu ve demokrasi: Ortadoğu İslam ülkelerinde demokrasi neden gelişmedi?
51.	Yüksek Lisans	HAYATİ ÖZGÜR	Karşı aydınlanma ve karşı devrim düşüncesinde aydınlanma'ya ve modern dünya'ya bakış
52.	Yüksek Lisans	HİKMET FURKAN POLAT	İcra hukukunda taşınmazların açık artırma yolu ile satışında ihaleye hazırlık işlemleri
53.	Yüksek Lisans	İLKNUR MERT	Firma bileşenlerinin yaratıcı muhasebe üzerindeki etkisi

54.	Yüksek Lisans	İLTERİŞ KAAAN BARUN	Doğu Akdeniz'deki enerji mücadelesi kapsamında Türkiye'nin stratejik yapılanması
55.	Yüksek Lisans	İREM NUR DEMİR	Türkçenin yabancı dil olarak öğretimi için seviyelendirilmiş kurmaca metinlerin metin dilbilimsel açıdan incelenmesi
56.	Yüksek Lisans	İSLAM KAYA	Danıştay kararları ışığında İmar Kanununda yapı ve imar yaptırımları
57.	Yüksek Lisans	İZZET BURAK MEYDANERİ	I. Petro'dan II. Katerina'ya Çarlık Rusyasının Osmanlı İmparatorluğu'na yönelik dış politikasını etkileyen bir unsur olarak sıcak denizlerin rolü
58.	Yüksek Lisans	KÜBRA DEMİR	İttihat Terakki politikalarının Balkanlarda ayrılıkçı-milliyetçi hareketlere ve Balkan savaşlarına etkisi
59.	Yüksek Lisans	MEHMET ALPER ALP	Tarihi perspektiften Türk tiyatrosunda savaş olgusu (1912'den günümüze kadar)
60.	Yüksek Lisans	MEHMET YILDIZ	5271 sayılı ceza muhakemesi kanunu kapsamında koruma tedbirlerinin usule göre uygulanmaması dolayısıyla doğan zararlar nedeniyle tazminat
61.	Yüksek Lisans	MELTEM DURU	Yargıtay kararları ışığında fatura
62.	Yüksek Lisans	MERVE AKBAY	Türkiye'de merkezi yönetim ile yerel yönetimler arasında görev bölüşümü
63.	Yüksek Lisans	MERVE AYDIN	Lise öğrencilerinin mutluluk ve sosyal görünüş kaygı düzeyleri ile sosyal medya tutumları arasındaki ilişkinin incelenmesi
64.	Yüksek Lisans	MERVE ŞANLI	X ve Y kuşağı öğretmenlerin öğrencileri motive etme yöntemleri ile X ve Y kuşağı yöneticilerin öğretmenleri motive etme yöntemleri
65.	Yüksek Lisans	MURAT AKKAYA	Türk edebiyatında manzum tevcit metinleri
66.	Yüksek Lisans	MUSTAFA DOĞUŞ GÜNER	1497 numaralı Rize Şer'iyye Siciline göre Rize'de sosyal ve ekonomik hayat (1292/1875-1293/1876)
67.	Yüksek Lisans	MUSTAFA KAYA	Çalışma hayatında mobbing ile mücadele yöntemleri ve hukuki durum
68.	Yüksek Lisans	MUSTAFA NAZLIOĞLU	Türkiye'de seçimlerin yönetimi ve denetimi
69.	Yüksek Lisans	MUTLUHAN TANIK	Sınıf Öğretmenlerinin Yapılandırmacı Eğitim Modeline İlişkin Tutum ve Nitelik Düzeylerinin İncelenmesi
70.	Yüksek Lisans	NURBANU YILDIZ	Yetişkinliğe geçişte ilişki istikrarı ve doyumu: Eylemlilik ve sosyal ilgi etkisi
71.	Yüksek Lisans	OĞUZHAN ERTEKİN	Türk Medeni Hukukunda aile konutu ve aile konutu şerhi
72.	Yüksek Lisans	OSMAN DELİKTAŞ	Ahlaki Kimlik Ve Bilişsel Tamamlanma İhtiyacının Çevrimiçi Oyun Bağımlılığı Üzerindeki Etkisi
73.	Yüksek Lisans	ÖZGE KORKMAZ	Proaktif kişilik özelliğinin öz yeterlilik, yaratıcılık ve iş tatmini üzerindeki etkileri

74.	Yüksek Lisans	ÖZGE ÖRNEK	Yargıtay kararları ışığında kooperatif ortaklarının hakları, yükümlülükleri ve sorumlulukları
75.	Yüksek Lisans	ÖZNUR ERMEZ	Evlilik, aile ve boşanma -Aile üzerine kavramsal bir çalışma-
76.	Yüksek Lisans	RABİA POLAT	Büyükşehir statüsünde olmayan bir ilde büyükşehir yönetim modelini düşünmek: Çorum ili ulaşım hizmetleri örneği
77.	Yüksek Lisans	RABİA VİLDAN İŞCAN	Takım özdeşleşmesinin, taraftarın sponsor işletmeye yönelik tutumlarına etkisinde sponsorluğun nedeniyle ilgili algılamaların aracı rolü: Kırıkkale ilinde bir araştırma
78.	Yüksek Lisans	RAZİYE KARA	Abdulhamîd Cevde es-Saḥḥâr'ın hayatı, edebî kişiliği ve eserleri
79.	Yüksek Lisans	REYHAN KORUNUR	Üniversite öğrencilerinin eş seçimine yönelik tutumlarının ana-babaya bağlanma ve kişilik özellikleri ile ilişkisi
80.	Yüksek Lisans	RUKİYE NUR BEĞDEŞ	E-hizmet telafi kalitesinin, tüketicinin online (Çevrimiçi) sahte yorum yapma eğilimine etkisinde etik algılamaların aracı rolü
81.	Yüksek Lisans	RÜVEYDA ANDIRIRBU	Lübnan'da toplumsal yapının siyasete etkisi
82.	Yüksek Lisans	SELİN AKGÜL TEBER	Medeni Usul Hukukuna hakim olan ilkelerin istinaf yargılamasındaki görünümü
83.	Yüksek Lisans	SELİNDA SARGIN	İşyerinde psikolojik taciz
84.	Yüksek Lisans	SELMA SAĞDIÇ	Devlet ve vakıf üniversitelerinde stratejik planlama: Gazi Üniversitesi ve Atılım Üniversitesinin karşılaştırılması
85.	Yüksek Lisans	SEMA NUR YANIK	Eğitim ve mekân ilişkisi üzerine bir inceleme
86.	Yüksek Lisans	SERCAN KOCABEY	Koruma tedbirleri nedeniyle tazminat
87.	Yüksek Lisans	SERHAT GÜLCEGÜL	Sınıfta mülteci öğrenci olan sınıf öğretmenlerinin yaşadığı problemlerin incelenmesi
88.	Yüksek Lisans	SERKAN KAFKAS	Batı'da laiklik olgusunun kavramsal ve tarihsel gelişimi: Siyasal ve toplumsal bir analiz
89.	Yüksek Lisans	SERKAN YILMAZ	İkinci bir dil üzerinden yapılan çevirilerde özgün anlam kaybı sorunu: Necip Mahfuz'un Zuḥâḥu'l-midaḥ adlı eserinin Türkçe çevirileri örneği
90.	Yüksek Lisans	SİMGE YENİOĞLU	Uluslararası örgüt adlarının Türkçeye çevirisi
91.	Yüksek Lisans	SÜMEYYE YILGÖR	Üniversite öğrencilerinin evlilik tutumlarının ve psikolojik belirtilerinin romantik ilişkilerde akılcı olmayan inançlara göre incelenmesi
92.	Yüksek Lisans	ŞENGÜL HAYRAN	Beliren yetişkinlik döneminde büyüme korkusu ile erken dönem uyumsuz şemalar ilişkisinin incelenmesi
93.	Yüksek Lisans	TUĞBA KIRMAN	Yetişkinliğe geçiş döneminde yabancılaşma: çocukluk çağı ruhsal travmaları ve eylemliliğin etkisi

94.	Yüksek Lisans	VOLKAN KUTLUCA	Lise öğrencilerinin sosyal medya tutumları ile meslek seçimine ilişkin akılcı olmayan inançları arasındaki ilişkilerin incelenmesi
95.	Yüksek Lisans	YÜKSEL TOLUN	Kişisel verilerin KVKK ve GDPR kapsamında korunması
96.	Yüksek Lisans	ZEINAB ABDI GOLZAR	Elif Şafak'ın 'Aşk' adlı romanının iki Farsça çevirisinin karşılaştırmalı incelemesi
97.	Yüksek Lisans	ZEYNEP KÖŞKER	Sürdürülebilirlik bağlamında toplumsal ekoloji ve yeşil örgüt kültürü
98.	Yüksek Lisans	ZEYNEP TIRAŞ	KOBİ'lerde risk odaklı iç denetim: Bir uygulama
99.	Yüksek Lisans	ZEYNEP ÜNAL	Üniversite öğrencilerinin bilişsel duygu düzenleme stratejileri, romantik ilişkilerle ilgili akılcı olmayan inançları ve öz anlayışları arasındaki ilişkilerin incelenmesi
100.	Yüksek Lisans	ZİNET ULUDAĞ	Risk Toplumunda Sosyal Medyanın Rolü

3- MALİ BİLGİLERE İLİŞKİN DEĞERLENDİRMELER

2020 Yılında enstitümüz ödenek miktarları ve harcanan ödenek tutarları aşağıda sunulmuştur.

TERTİP	TERTİP ADI	TOPLAM ÖDENEK	HARCAMA (AVANS DAHİL)	KALAN
38.52.06.04-09.4.1.09-2-01.1	Tezsiz Ek ders	272.542	271.942	600
38.52.06.04-09.4.1.09-2-03.2	Tezsiz Tüketim Malzemesi	100.000	5.744	94.256
38.52.06.04-09.4.2.00-2-01.1	Personel Giderleri	4.811.212	4.811.212	-
38.52.06.04-09.4.2.00-2-02.1	Sosyal Güvenlik Kurumu	142.633	142.633	-
38.52.06.04-09.4.2.00-2-03.2	Tüketim Malzemesi	3.800	3.760	40
38.52.06.04-09.4.2.00-2-03.3	Yolluklar	8.900	7.998	902
38.52.06.04-09.4.2.00-2-03.4	Görev Giderleri	400	-	400
38.52.06.04-09.4.2.00-2-03.5	Hizmet Alımları	2.500	2.408	92
38.52.06.04-09.4.2.00-2-03.7	Menkul Mal Gayrimaddi Hak Alım	4.400	-	4.400

4- ÖNERİ VE TEDBİRLER

Enstitümüz öz görevi doğrultusunda lisansüstü program çeşitliği ve talep gören programların varlığı ile bölgemizde bulunan diğer illerden öğrenci çekebilen ve bu öğrencileri yetiştirerek akademik dünyaya ve kamu/özel sektörlere fayda sağlayabilecek insan kaynağı sunan bir öngörüğe sahiptir.

Enstitümüzün temel hedefleri ;

- Eğitim ve öğretimde kalitesini artırmak,
- Lisansüstü program çeşitliliğini ve nitelikli öğrenci sayısını artırmak,
- Bölgemizde bulunan kamu/özel sektörleri ile işbirliği yapılarak,
- Ülkemize ve bölgeye katma değer sağlayacak çıktılar ve ürünler üretmek,

kapsamında lisansüstü program çeşitliliğini artırmak için yeni faaliyet döneminde yüksek lisans ve doktora programı açma çalışmaları yürütülecektir.

Enstitümüzün hedeflerine ulaşmada en büyük engel ; öğretim üyelerimizin nakil, istifa gibi nedenlerle Üniversitemizden ayrılması sonucunda lisansüstü program açma ve yürütme koşullarında bulunan asgari öğretim üyesi

yeterliliğini sağlayamama nedeniyle programların öğrenci alamama yada yeni program açamamamızdır. Aktif 30 anabilim dalında yüksek lisans programı yürütmemize rağmen bu anabilim dallarının sadece 11'inde doktora eğitimi verilebilmektedir. Akademik personelin kadro dağılımında; enstitülerin program açma ve yürütme kıstaslarında dikkate alınmasının, lisansüstü eğitimin sürekliliği ve çeşitliliğini artıracakları düşünülmektedir.

İÇ KONTROL GÜVENCE BEYANI

Harcama yetkilisi olarak yetkim dahilinde ;

Bu raporda yer alan bilgilerin güvenilir, tam ve doğru olduğunu beyan ederim.

Bu raporda açıklanan faaliyetler için idare bütçesinden harcama birimine tahsis edilmiş kaynakların etkili, ekonomik ve verimli bir şekilde kullanıldığını, görev ve yetki alanım çerçevesinde iç kontrol sisteminin idare ve mali kararlar ile bunlara ilişkin işlemlerin yasallık ve düzenliliği hususunda yeterli güvenceyi sağladığını ve harcama birimimizde süreç kontrolünün etkin olarak uygulandığını bildiririm.

Bu güvence harcama yetkilisi olarak sahip olduğum bilgi ve değerlendirmeler, iç kontroller iç denetçi raporları ile Sayıştay raporları gibi bilgim dahilindeki hususlara dayanmaktadır.

Burada raporlanmayan, idarenin menfaatlerine zarar veren herhangi bir husus hakkında bilgim olmadığını beyan ederim. Kırıkkale, 05/01/2020

Doç.Dr. Abdussamed YEŞİLDAĞ
Sosyal Bilimleri Enstitüsü Müdürü